

VIVIENDA 245
 Bloque 2
 Planta 4
 Piso 5

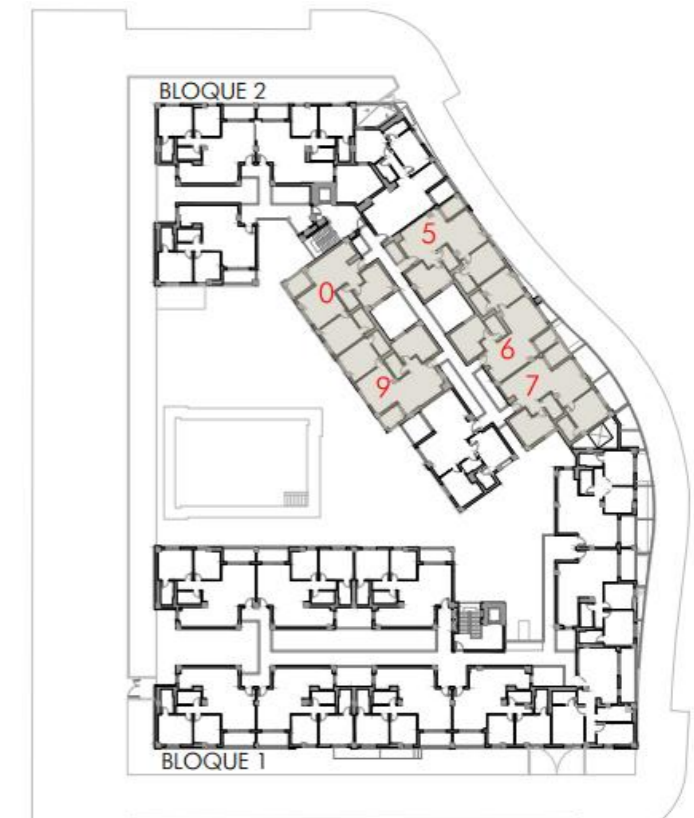

TOTAL SUPERFICIE ÚTIL INTERIOR VIVIENDA	67,87 m ²
Salón - Cocina	35,80 m ²
Baño 1	3,74 m ²
Baño 2	3,74 m ²
Dormitorio 1	12,15 m ²
Dormitorio 2	12,44 m ²

TOTAL SUPERFICIE ÚTIL EXTERIOR VIVIENDA	3,85 m²
TOTAL SUPERFICIE CONSTRUIDA VIVIENDA	69,80 m²

PLAZA DE GARAJE	P217
TRASTERO	T234

Plano orientativo sujeto a modificaciones por necesidades de planeamiento y edificatorias, como por requerimientos de la Administración competente, y de conformidad con la documentación complementaria oficial y las decisiones teóricas que surgieran durante el desarrollo del proyecto necesarios para la buena ejecución de las obras. Todo el mobiliario, es meramente informativo, siendo únicamente a efectos orientativos de escala y ordenación.